

FENÓMENO N2	Cultivos leñosos	0125
DEFINICIÓN	Superficie con cultivos que ocupan el terreno durante largos períodos y no necesitan ser replantados después de cada cosecha.	
GEOMETRÍA	línea, polígono	
ATRIBUTOS		
		Todos los atributos del fenómeno padre, Cultivos .
FORZADO		Indica si el cultivo se desarrolla en invernadero o bajo plástico.
• sí	SI_	Zonas de cultivo forzado, desarrollado en invernadero o bajo plástico.
• no	NO_	Zonas de cultivo no forzado, fuera de invernadero o zona cubierta de plásticos.
• sin clasificar	SCL	No clasificado según el atributo FORZADO.
TIPO_0125		Tipo de cultivo leñoso según su especie.
• frutales cítricos	FCI	El cultivo está formado por árboles frutales de frutos cítricos.
• frutales no cítricos	FNC	El cultivo está formado por árboles frutales de frutos no cítricos.
• viñedo	VIN	El cultivo está formado por vides.
• olivar	OLV	El cultivo está formado por olivos.
• viñedo-olivar	VOL	El cultivo está formado por una asociación de vides y olivos.
• otro	OTR	El cultivo es otro diferente de los anteriores.
• sin clasificar	SCL	No clasificado según el atributo TIPO_0125.
FENÓMENO PADRE		
•0123: Cultivos (línea, polígono)		
CLASIFICACIÓN Y MÉTODO DE OBTENCIÓN		
Las entidades de este fenómeno se capturan según el procedimiento indicado para el fenómeno padre del que deriva.		
El atributo FORZADO, se utiliza para indicar si los cultivos incluidos en estas zonas están protegidos o no bajo estructuras de tipo invernadero o bajo una cubierta de plásticos dispuesta con el mismo objetivo. Con el valor “/sí”, se distinguen las grandes áreas de cultivos forzados, desarrollados en invernadero o bajo plástico. Se consideran como tales aquellas zonas de superficie mayor o igual a 1 ha en que el área cubierta por invernaderos o plásticos es al menos del 70%. En otro caso, el atributo adopta el valor “/no”. Si no se especifica dicha característica, toma el valor “/sin clasificar”.		
El atributo TIPO_0125, se utiliza para diferenciar clases de cultivo leñoso según su especie. Mediante el valor “/frutales cítricos” se especifica que el cultivo presente está compuesto por árboles frutales de fruto cítrico. Con el valor “/frutales no cítricos” se hace constar que el cultivo está formado por otros tipos de frutales distintos del anterior. Si el cultivo está formado por un mosaico de vides, el atributo toma el valor “/viñedo”. En caso de ser olivos, toma el valor “/olivar”. Si se compone de una asociación de los dos tipos anteriores, se hace constar mediante el valor “/viñedo-olivar”. Si el cultivo presente en el terreno no se corresponde con ninguno de los valores anteriores, el atributo adopta el valor “/otro”. Pro ejemplo, plantaciones de chumbera o morera. Finalmente, si no se especifica la clase de cultivo leñoso según el atributo TIPO_0125, éste toma el valor “/sin clasificar”.		
Para el valor “/frutales cítricos” del atributo TIPO_0125, el valor del atributo RIEGO_0123 está condicionado y siempre adopta el valor “/regadío”. Para el resto de valores del atributo TIPO_0125, el atributo RIEGO_0123 toma el valor “/regadío” o “/secano” en función de si se aprecian o no infraestructuras de riego permanente o humedad en el terreno (es decir, si existen o no aportes artificiales de agua).		

SELECCIÓN

No existe un filtro de selección adicional definido.

NOTAS

Se incluyen las tierras ocupadas por todos los árboles frutales, agrios, vid, olivo. También se incluyen los viveros o cultivos forzados leñosos.

Se excluyen los terrenos con árboles destinados exclusivamente al aprovechamiento de madera.

CONTROLES DE CALIDAD

No se aplican controles de calidad adicionales.

GRÁFICOS

Cultivos leñosos – TIPO_0125: “/frutales cítricos” – FORZADO: “/no”– RIEGO_0123: “/regadío”



RIEGO_0123: “/regadío”



RIEGO_0123: “/secano”

Cultivos leñosos – TIPO_0125: “/frutales no cítricos” – FORZADO: “/no”



RIEGO_0123: "/regadío"



RIEGO_0123: "/secano"

Cultivos leñosos – TIPO_0125: "/viñedo" – FORZADO: "/no"

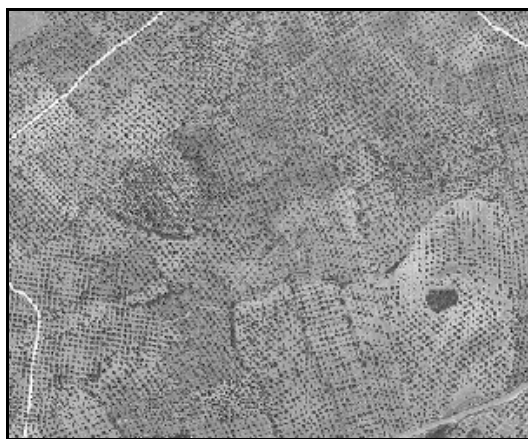

Cultivos leñosos – TIPO_0125: "/olivar" – FORZADO: "/no"



Cultivos leñosos – TIPO_0125: "/viñedo-olivar" – FORZADO: "/no"



Cultivos leñosos – TIPO_0125: “/otro” – FORZADO: “/no”

REPRESENTACIÓN Y ROTULACIÓN